RheinVilla ARTE

Hotel · Tagung · Kunst
Remagen am Rhein



Tagen am Rhein.

Tagungen, Seminare und Workshops in einer Villa voller Kunst – direkt am Rheinufer, mit Pausen auf der Terrasse.

Tagungsmappe 2027

60 Zimmer in 2 Häusern

4 Tagungsräume

bis 100 Personen

WILLKOMMEN

Raum für gute Gedanken.

Wer am Rhein tagt, denkt anders: Der Blick aufs Wasser macht den Kopf frei, die Kunst im Haus gibt neue Impulse, und zwischen zwei Sessions reicht ein Schritt in den Garten.

Wir begleiten Firmen, Verbände und Teams – vom Strategietag im kleinen Kreis bis zur Tagung mit 100 Gästen. Eine feste Ansprechperson kümmert sich mit seinem Team von der ersten Anfrage bis zur Abreise um alles.

Mathias Hucklenbruch

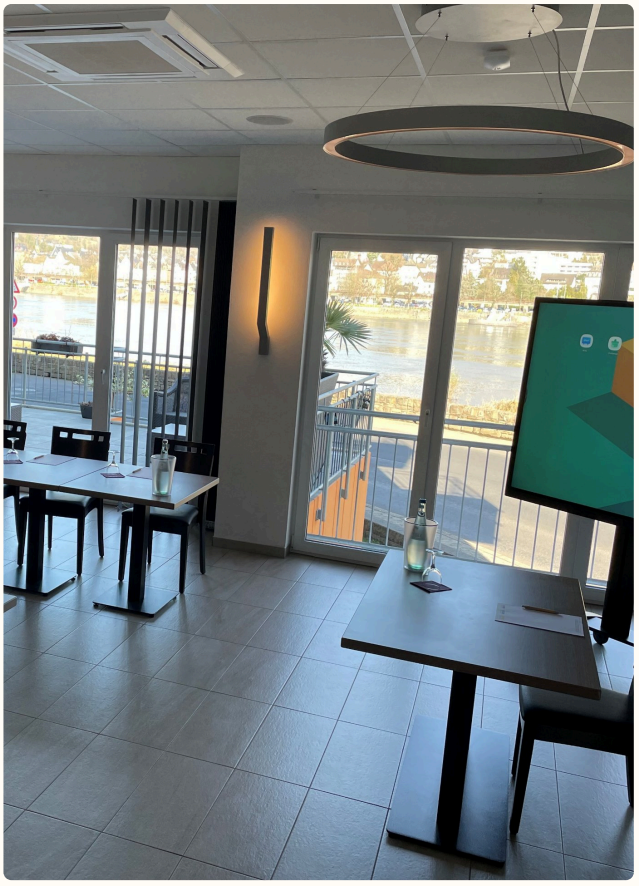

DAS HAUS AUF EINEN BLICK

32 Zimmer inkl. 2 Junior Suiten – dazu 28 nebenan im RheinHotel ARTE	**4** Tagungsräume von 23 bis 48 m², kombinierbar bis 116 m²	**100** Personen in Stuhlreihen (Räume 2+3+4)
Rhein Direkt am Ufer – Zimmer, Balkone und Tagungsräume mit Rheinblick	**Küche** Eigene À-la-carte-Küche – Menü oder Buffet möglich	**120** Gäste in Doppelbelegung – dazu 30 Doppelzimmer im Schwesterhotel StadtHotel ARTE (Zentrum Remagen)

ANREISE

Mit dem Auto

1 km von der B9, direkt am Rhein. Bonn Hbf 26 km, Köln Hbf 60 km. 74 eigene, kostenlose Parkplätze am Haus.

Mit der Bahn

Remagen Hbf in 3,5 km. Ab Bahnhof Linz am Rhein zu Fuß über die Rheinfähre.

Mit dem Flugzeug

Flughafen Köln/Bonn ca. 45 km, Transfer auf Anfrage.

UNSERE RÄUME

Vier Räume. Viele Möglichkeiten.

Alle Räume sind klimatisiert, haben Tageslicht, lassen sich verdunkeln und verfügen über WLAN. Mit mobilen Trennwänden kombinieren wir die Räume 2, 3 und 4 zu einem Saal mit bis zu 116 m².



Raum	Fläche	Maße (L × B)	Reihe	Parlament	U-Form	Block
Raum 1	39 m²	7,20 × 5,40 m	20	16	16	16
Raum 2	45 m²	7,50 × 6,00 m	30	20	20	20
Raum 3	48 m²	8,00 × 6,00 m	60	30	30	30
Raum 4	23 m²	3,90 × 6,00 m	16	12	12	12
KOMBINIERT						
Räume 2 + 3	93 m²	15,50 × 6,00 m	80	50	50	50
Räume 3 + 4	70 m²	11,90 × 6,00 m	80	50	50	50
Räume 2 + 3 + 4	116 m²	19,40 × 6,00 m	100	60	60	60

Raumhöhe in allen Räumen 2,80 m. Angaben in Personen je Bestuhlung.


Reihe (Kino)


Parlament


U-Form


Block

AUSSTATTUNG

Alles da, was Ihre Tagung braucht.

In jeder Pauschale inklusive

- 1 Pinnwand (Moderationswand)
- 1 Flipchart
- Beamer mit Leinwand oder großer Screen
- Moderatorenkoffer
- Schreibblöcke und Stifte

In allen Räumen

- Klimaanlage
- Tageslicht
- Verdunkelung
- WLAN
- Mikrofonanlage / Headset und Rednerpult auf Anfrage

Ein Ansprechpartner – von der Anfrage bis zur Abreise.

01	02	03	04	05
Anfrage	Angebot in 48 Std.	Besichtigung der Villa	Ablauf & Menü planen	Betreuung vor Ort

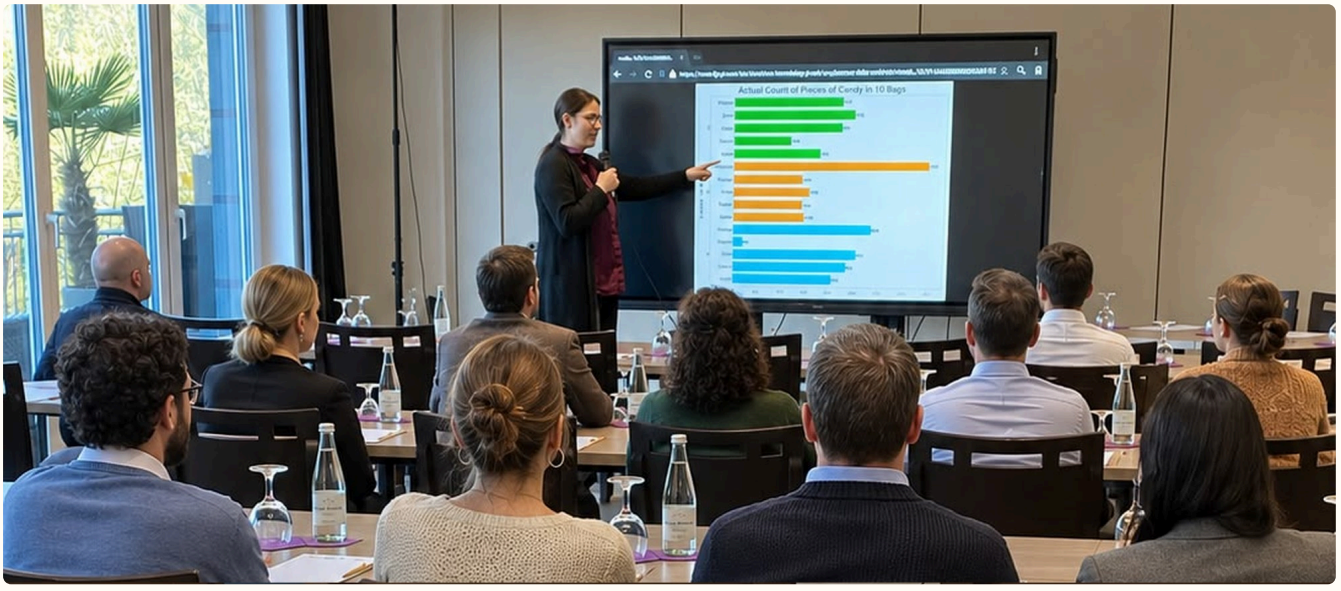

TAGUNGSPAUSCHALEN

Ein Preis. Alles drin.

Pro Person, inklusive Tagungsraum und Standardtechnik. Kaffee und Tee gibt es den ganzen Tag unbegrenzt.

Halbtag

45,00 € p. P.

- 1 Kaffeepause
- 2-Gang-Menü
- Tagungsgetränke
- Kaffee & Tee unbegrenzt
- Standardtechnik

Ganztag — Beliebt

69,00 € p. P.

- 2 Kaffeepausen
- 2-Gang-Menü
- Tagungsgetränke
- Kaffee & Tee unbegrenzt
- Standardtechnik

Vollpension

95,00 € p. P.

- 2 Kaffeepausen
- Lunch als 2-Gang-Menü
- Dinner als 3-Gang-Menü
- Kaffee & Tee unbegrenzt
- Standardtechnik

Tagungsgetränke: Mineralwasser 1 L pro Person, Softdrinks unbegrenzt während der Tagung. Standardtechnik: 1 Pinnwand, 1 Flipchart, Beamer mit Leinwand oder Screen, Blöcke und Stifte.

ZUSÄTZLICHE TECHNIK

Weitere Moderationswand	10–15 €
Weiteres Flipchart	15–18 €
Weiterer Moderatorenkoffer	20 €
Zusätzlicher Beamer	ab 50 €
Zweiter Screen	ab 150 €
Mikrofonanlage	ab 120 €
Techniker pro Stunde	ab 60 €
Notebook, Rednerpult	auf Anfrage

Alle Preise inkl. gesetzlicher MwSt. Gültig bis 31.12.2027.

ZIMMER IN DER RHEINVILLA

Einschlafen mit Rheinblick.

32 Zimmer, inklusive 2 Junior Suiten – viele mit Blick auf den Rhein und Linz am Rhein. Weitere 28 Zimmer bietet das RheinHotel ARTE direkt nebenan. Frühstücksbuffet und Parken sind im Zimmerpreis enthalten.



Standardzimmer — 20–25 m²

- Kingsize- (1,80 m) oder Queensize-Bett (1,60 m)
- Ebenerdige Dusche, Schreibtisch mit Sitzecke
- Auch mit Rheinblick und kleinem Balkon buchbar

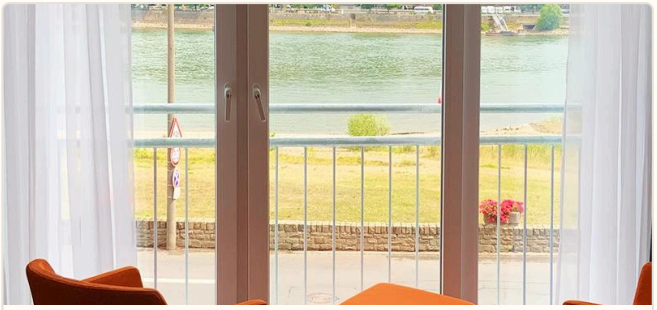

Komfortzimmer — 25–29 m²

- Bodentiefe Fenster, Kingsize-Bett
- Blick auf Rhein, Linz am Rhein und Ahrmündung
- Minibar, auch mit kleinem Balkon (ca. 3 m²)

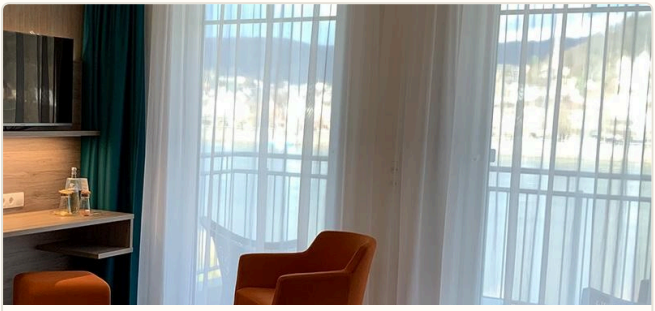

Junior Suite — ca. 46 m²

- Wohnbereich mit Sofa, separates Schlafzimmer
- Queensize-Bett, Kaffeemaschine, Minibar
- Eigener Balkon mit Rheinblick



Familienzimmer — ca. 35 m²

- Zwei Räume mit je zwei Betten
- Für bis zu 4 Personen
- Babybett auf Anfrage

IN ALLEN ZIMMERN

- Klimaanlage
- Dreifach-Verglasung
- Smart-TV
- Kostenloses WLAN
- Frühstücksbuffet inklusive
- Parken inklusive

Außerdem: Aufzug, abschließbarer Fahrradraum, Außenterrasse. Rezeption täglich 7–22 Uhr, danach Zimmerkarte im Schlüsselsafe (Code vorab).

KULINARIK

Pausen, die in Erinnerung bleiben.

Kaffeepause mal anders

- Candybar mit Weingummi, Lakritz und Studentenfutter
- Verschiedene Smoothies
- Sandwiches, belegte Bagels oder rustikale Brotzeit
- Laugenkonfekt oder Plundergebäck statt Kuchen
- Joghurts mit Cerealien
- Gemüsesticks mit verschiedenen Dips

Lunch & Dinner

- Brotzeit statt warmem Essen
- BBQ statt 2-Gang-Menü am Abend
- Motto-Menüs, z. B. „Bau dir deinen eigenen Burger“
- Vegetarisches oder veganes BBQ, z. B. mit gegrilltem Wassermelonen-Steak

AUSFLUGSZIELE IN DER UMGEBUNG

Wallfahrtskirche St. Apollinaris
Wahrzeichen von Remagen hoch über dem Rhein

Friedensmuseum Brücke von Remagen
Geschichte an einem der bekanntesten Orte am Rhein

Arp Museum Rolandseck
Kunst im historischen Bahnhof und im Neubau von Richard Meier

Wald- und Wildpark Rolandseck
Naturerlebnis für Teams

Straußenfarm Gemarkenhof
Ungewöhnlicher Ausflug ganz in der Nähe

Friedenskapelle Schwarze Madonna
Stiller Ort im Wald oberhalb von Remagen

Altstadt Linz am Rhein
Die „bunte Stadt“ mit Fachwerkhäusern und Burg Linz – mit der Fähre erreichbar

Ausflug ins Ahrtal – Ahrweiler
Mittelalterliche Altstadt und Rotwein von der Ahr

Grillabend auf unserer Terrasse am Rhein
Der gesellige Abschluss für Ihren Tagungstag – auf Wunsch auch vegan oder vegetarisch.

IHRE ANFRAGE

Lassen Sie uns planen.



Mathias Hucklenbruch

Tagungs- & Veranstaltungsplanung

Telefon +49 (0)2642 4026045

E-Mail info@rheinvilla-arte.de

Web rheinvilla-arte.de

Für ein schnelles Angebot

- Wunschdatum und Ausweichtermin
- Anzahl der Teilnehmenden
- Gewünschte Bestuhlung
- Zimmerbedarf (EZ / DZ, Nächte)
- Ablauf und besondere Wünsche

Konditionen

- Option 7 Tage kostenfrei
- Kostenfreie Stornierung bis 6 Wochen vorher
- Anzahlung 50 % bei Bestätigung
- Endgültige Personenzahl 4 Tage vorher
- Es gelten unsere AGB.

> Viele unserer Geschäftsgäste kommen später als Urlauber zu uns zurück – wir freuen uns darauf, auch Sie kennenzulernen.

RheinVilla ARTE

Rheinallee 1

53424 Remagen · Parkplatz-Einfahrt Quellenstraße 4

Online anfragen